

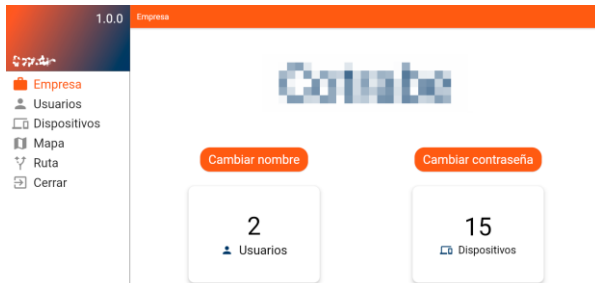

**En Iddeon Technologies ponemos a su disposición el portal de consulta para localizar a todos sus dispositivos**



**Accesibilidad.** Se puede acceder desde página web, o dispositivos móviles.

**Comunicación.** Queda registrado las posiciones de los dispositivos que tengan instalado una app, donde el usuario final no puede bloquearlo, solo se controla desde el panel central.

A dicho dispositivo, se le puede asignar un alias, para facilitar al usuario la identificación de cada dispositivo.

La app puede estar instalada en IOS o Android, permitiendo instalar en tabletas o móviles y dispositivos de control de almacén. No requiere instalar en ningún vehículo un hardware de control.

ID del dispositivo	Nombre	Alias	Creado
48a19687343479b3	5846	ALMACÉN 1	23/07/2021 10:16:23
4894e5d6492fca1b	0405	MANUEL RODRIGUEZ	23/07/2021 10:24:30
a4c1c0473d11839b	2656	MARCOLO SOTOMAYOR	23/07/2021 13:19:52
47b6645e285efb97	7695	HENRY MURIZ	23/07/2021 13:45:23
33992fba2dd13b4	3310	RAMON PILLARDE PILLARDE	23/07/2021 13:48:49
4480d7407a7d2215	0717	JOSÉ CARMONA	23/07/2021 14:18:05

**Seguridad.** En la web, se creará un usuario de administrador, el cual podrá crear para su empresa diferentes usuarios, dándoles permisos diferentes.

**Mapas.** En el portal se podrá ver en tiempo real todos los dispositivos activos, pudiendo filtrarlos.

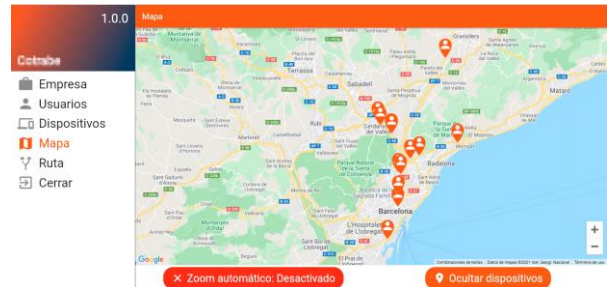

Seleccionando un dispositivo, se desplegará una ventana de información indicando el nombre "Alias", y la hora de la última sincronización.

**Rutas.** Se puede consultar de un dispositivo la ruta que realizó en un periodo de tiempo, mostrando gráficamente por donde pasó y los kilómetros que realizó.

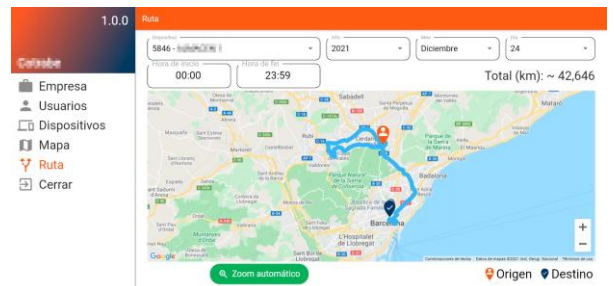

**Expediciones.** Desde su servidor, se le puede informar al Idd.MapTrace, de las coordenadas, la hora y los datos necesarios de la entrega o recogida de la expedición, permitiendo mostrar en la ventana de rutas, a través de banderas de los puntos de las expediciones informadas.